...stalono obciążeń służebnościami gruntowymi, mapa sporządzona na podstawie mapy zasadniczej i aktualizacji dnia 28.09.2015r.
...yklucza się istnienia w terenie innych nie wykazanych na niniejszej mapie urządzeń podziemnych, które nie były zgłoszone do inwentaryzacji.
...szarze opracowanej mapy nie występują urządzenia projektowane uzgodnione na naradzie koordynacyjnej
...ce zgodne z EGiB

G E O D E T A
Mirosław Gierszewski
Upr. M.G.P. i B. Nr 14298

GN-OD.6640.1607.2015 Geodeta Uprawniony:

NTP USŁUGI GEODEZYJNE I KARTOGRAFICZNE
inż. Krzysztof Marusiak
78-425 Biały Bór, Grabowo 58
tel. 691-227-533
NIP 673-172-95-75

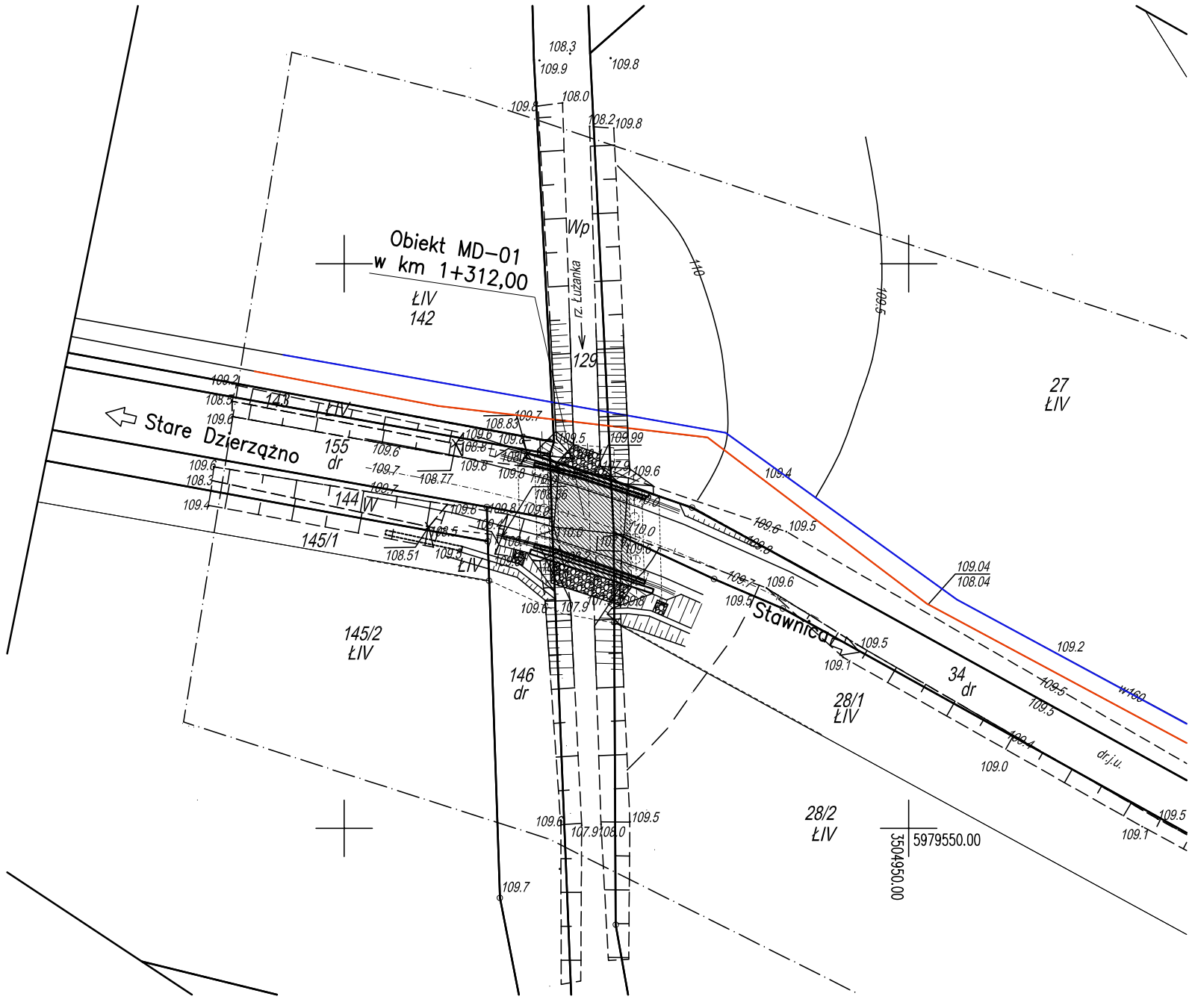

Poświadcza się, że niniejszy dokument został opracowany w wyniku prac geodezyjnych i kartograficznych, których rezultaty zawiera operat techniczny wpisany do ewidencji materiałów państwowego zasobu geodezyjnego i kartograficznego
STAROSTA ZŁOTOWSKI
9.3031.2015.1549
(Identyfikator ewidencyjny materiału zasobu - operatu technicznego)
2015-10-22
(Data wpisania operatu technicznego do ewidencji materiałów zasobu)
Z up. STAROSTY
mgr inż. ...
(Imię, nazwisko i podpis osoby reprezentującej organ)

Stan aktualny na dzień: 28.09.2015r.

Województwo: wielkopolskie
Powiat: złotowski
Jednostka ewidencyjna: 303108_2-Złotów - Ob. Wiejski
Obręb: Stawnica, działka nr 29, 32, 34, 129, 155

Mapa do celów projektowych w skali 1:500
(przez powiększenie mapy 343.421.012)

Układ współrzędnych płaskich: 1965/3, układ współrzędnych wysokościowych: kronsztadt 86

sieć wodociągowa
sieć telekomunikacyjna

Piotr Sonnenberg
Pracownia Konstrukcji Budowlanych i Inżynierskich
Ul. Kostromska 64/25, 97-300 Piotrków Tryb.

Nazwa zamierzenia budowlanego:
Projekt techniczny rozbiórki i budowy mostu na rzece Łużance w ciągu drogi gminnej Stare Dzierzążno - Stawnica

Zamawiający: Gmina Złotów
ul. Leśna 7, 77-400 Złotów

Nazwa rys. Plan sytuacyjny mostu MD-01

Nr zlec.	Stadium	Skala	Nr rys.
	PB	1:500	K-02
		Data 24.09.2015 r.	

Funkcja	Imię i nazwisko	Podpis
Projektant	mgr inż. Tomasz Gołaszewski upr.nr. SUW-10/98	
Sprawdzający	mgr inż. Anna Wasielewska nr upr. MAZ/0191/PWOM/04	